

PIANO PRIMO SOTTOSTRADA

PIANO TERRA

PIANO PRIMO

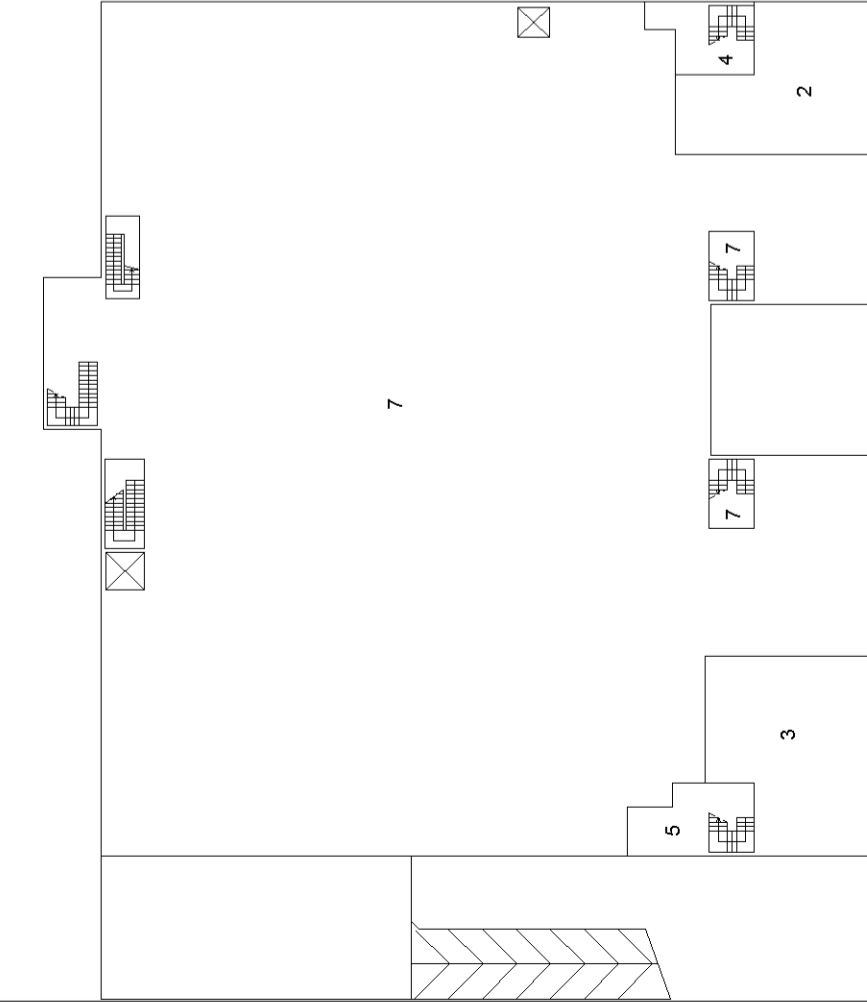

m.n.247

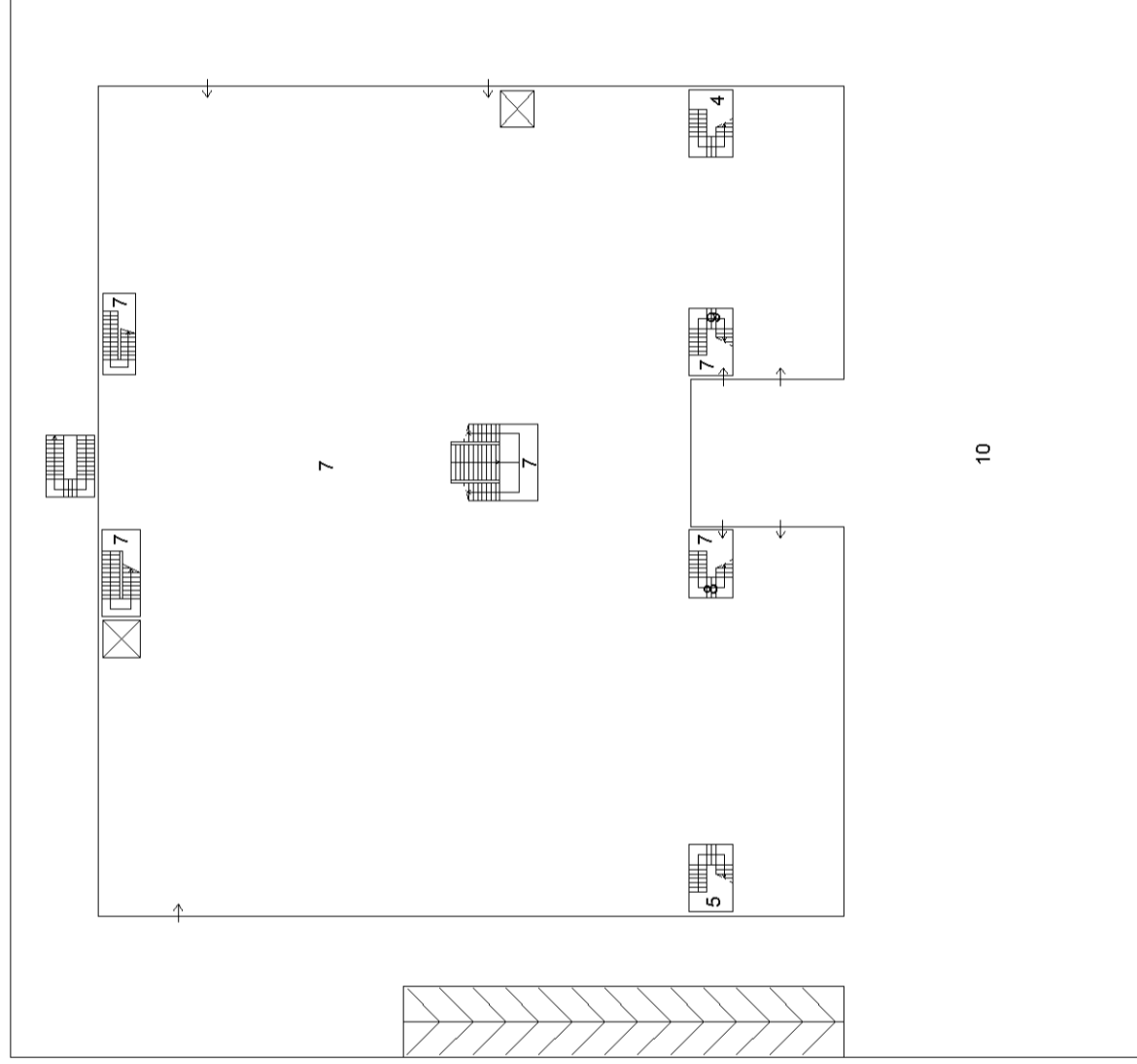

m.n.574

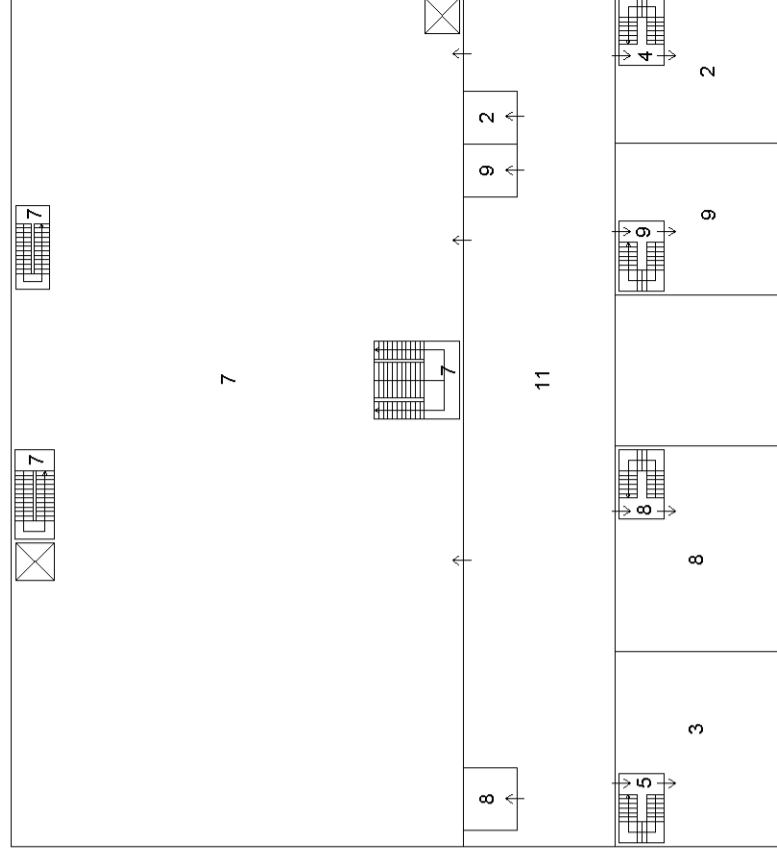

m.n.43

m.n.138

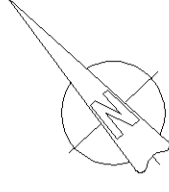

MODULARIO
F. rig. rend. 497



MINISTERO DELLE FINANZE
DIREZIONE GENERALE DEL CATASTO E DEI SS.TT.EE.
CATASTO EDILIZIO URBANO (RDL 13-4-1939, n. 652)

MOD. BN (CEU)

LIRE
350

Planimetria di u.i.u. in Comune di S.G. LUPATOTO via CA' NOVA ZAMPIERI civ. 8

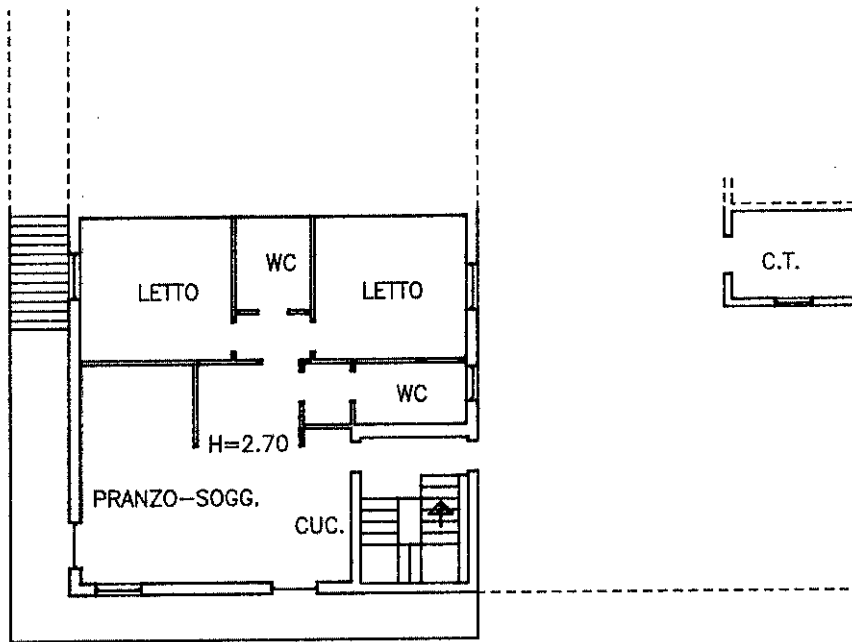

PIANO PRIMO

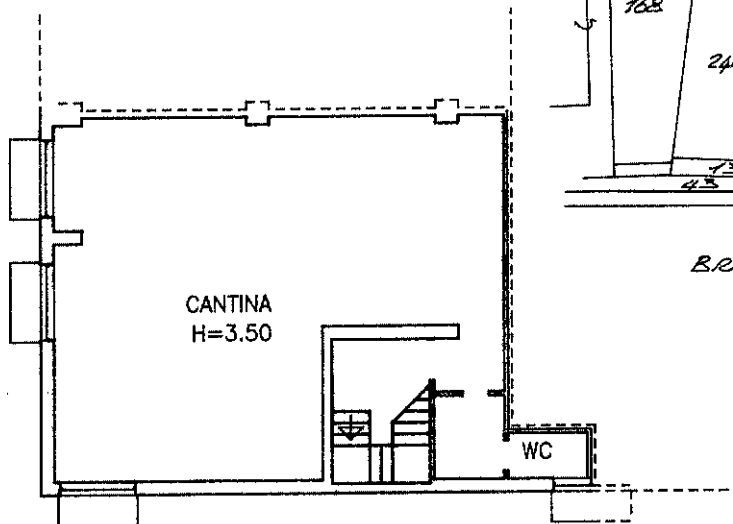

PIANO INTERRATO

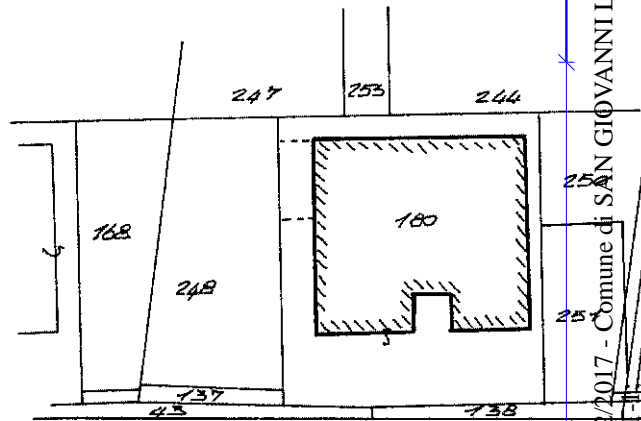

VIA CA' NOVA ZAMPIERI
BRANO HAPPALE SCALA 1:2000

ORIENTAMENTO

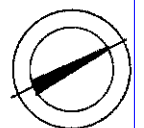

SCALA DI 1:2000

Catasto dei Fabbricati - Situazione al 27/02/2017 - Comune di SAN GIOVANNI LUPATOTO (H924) - < Foglio: 2 - Particella: 180 - Subalterno: 2 >
VIA CA' NOVA ZAMPIERI n. 8 piano: S

Dichiarazione di N.C.
Ultima planimetria in atti
Denuncia di variazione
Data presentazione: 04/05/1992 - Data: 27/02/2017 - n. T155834 - Richiedente: MBRSMN78T29F861M
Totale schede catastali di acquisizione: 4 (di cui 1 ingegneri) - Formato stampa richiesto: A4 (210x297)
F. A-4
n. 180 sub. 8

Compilata dal
(Titolo, cognome e nome)
ING. ALESSANDRO MUTINELLI
ING. GIULIO INGEGNERI
della provincia di VERONA n. 982
data 23/04/92 Firma Ing. Alessand

RISERVATO ALL'UFFICIO

**Agenzia del Territorio
CATASTO FABBRICATI
Ufficio Provinciale di
Verona**

Dichiarazione protocollo n. VR0341849 del 25/09/2009

Planimetria di u.i.u. in Comune di San Giovanni Lupatoto

Via Ca' Nova Zampieri

civ. 8

Identificativi Catastali:

Sezione:

Foglio: 2

Particella: 180

Subalterno: 3

Compilata da:

Massafra Leonardo

Iscritto all'albo:

Geometri

Prov. Verona

N. 2510

Scheda n. 1

Scala 1:200



PIANO PRIMO H=2.70m

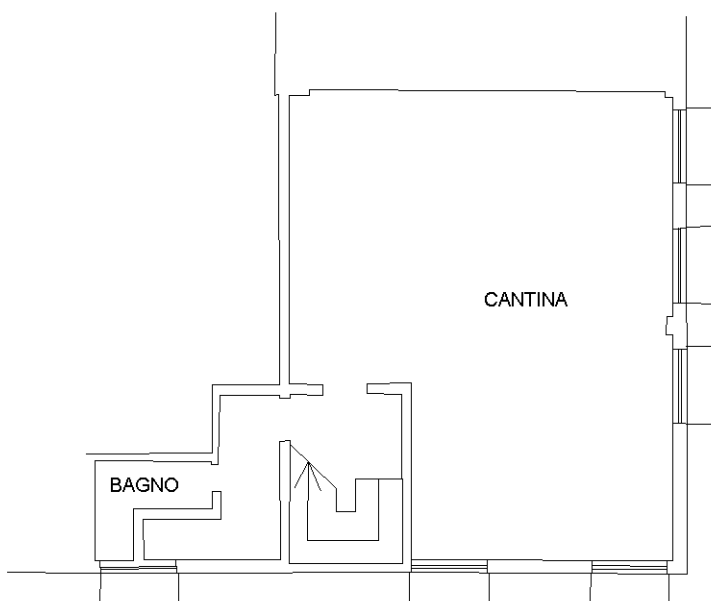

PIANO INTERRATO H=3.20m



Ultima planimetria in atti

Catasto dei Fabbricati - Situazione al 27/02/2017 - Comune di SAN GIOVANNI LUPATOTO (H924) - < Foglio: 2 - Particella: 180 - Subalterno: 3 >
VIA CA' NOVA ZAMPIERI n. 8 piano: S1-1;

Dichiarazione protocollo n. del
Planimetria di u.i.u. in Comune di San Giovanni Lupatoto
Via Ca' Nova Zampieri civ. 8

Identificativi Catastali:
Sezione:
Foglio: 2
Particella: 180
Subalterno: 7

Compilata da:
Ambrosi Simone
Iscritto all'albo:
Geometri
Prov. Verona N. 2980

PIANO PRIMO SOTTOSTRADA

PIANO TERRA

PIANO PRIMO

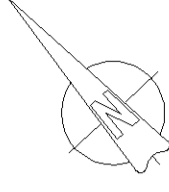
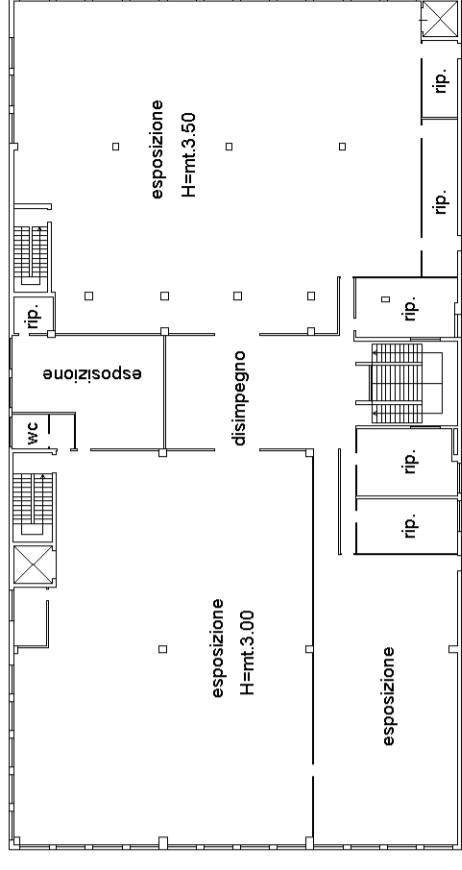
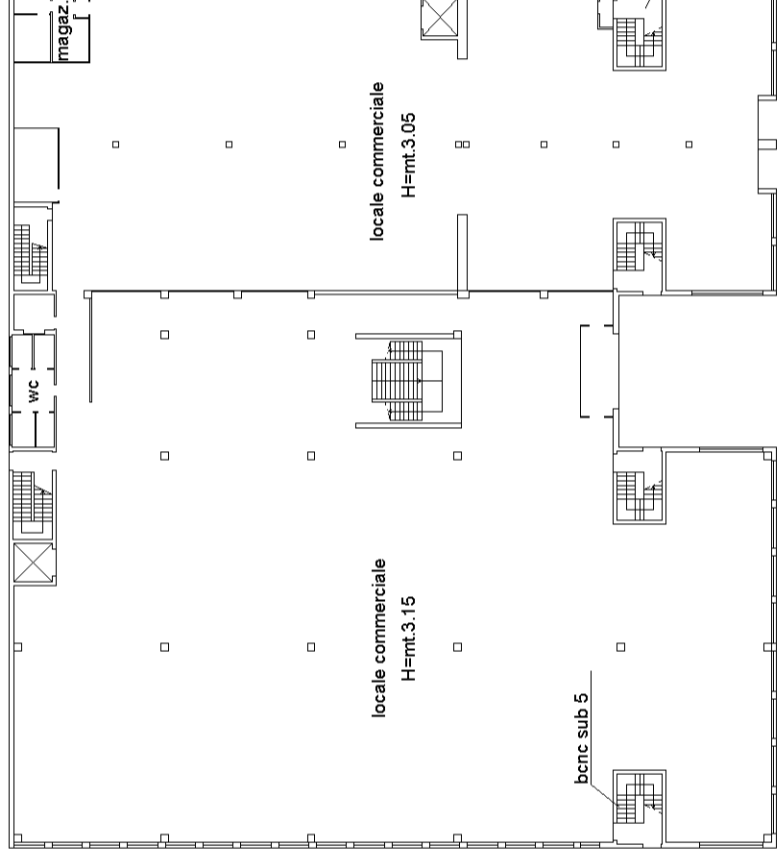
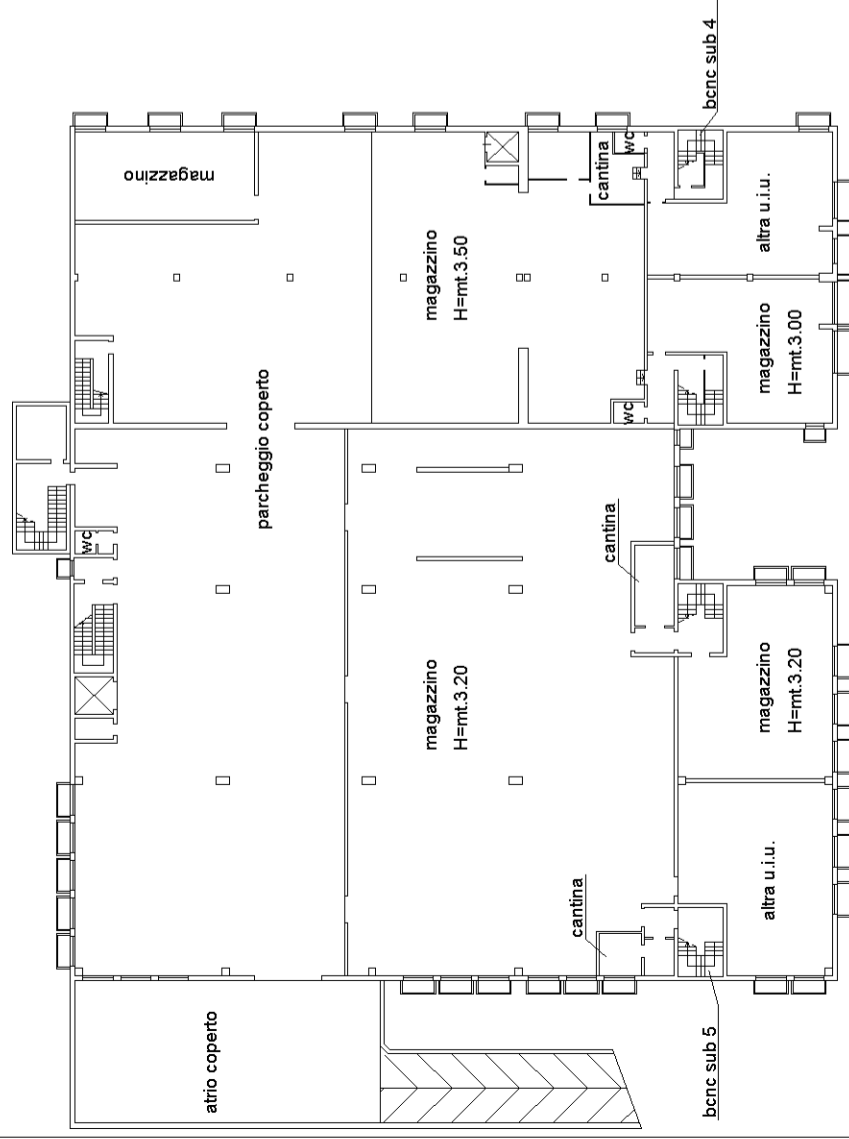

Dichiarazione protocollo n. _____ del _____
Planimetria di u.i.u. in Comune di San Giovanni Lupatoto
Via Ca' Nova Zampieri _____ civ. 8

Identificativi Catastali:

Sezione:
Foglio: 2
Particella: 180
Subalterno: 8

Compilata da:
Ambrosi Simone

Iscritto all'albo:
Geometri

Prov. Verona

N. 2980

Scheda n. 1 Scala 1:200

PIANO PRIMO H=mt. 2.70



**Agenzia del Territorio
CATASTO FABBRICATI
Ufficio Provinciale di
Verona**

Dichiarazione protocollo n. VR0363648 del 04/11/2013

Planimetria di u.i.u. in Comune di San Giovanni Lupatoto

Via Ca' Nova Zampieri

civ.

Identificativi Catastali:

Sezione:

Foglio: 2

Particella: 180

Subalterno: 9

Compilata da:

Leso Claudio

Iscritto all'albo:

Geometri

Prov. Verona

N. 02761

Scheda n. 1

Scala 1:200

Piano PRIMO

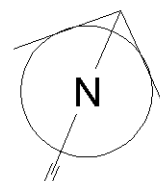
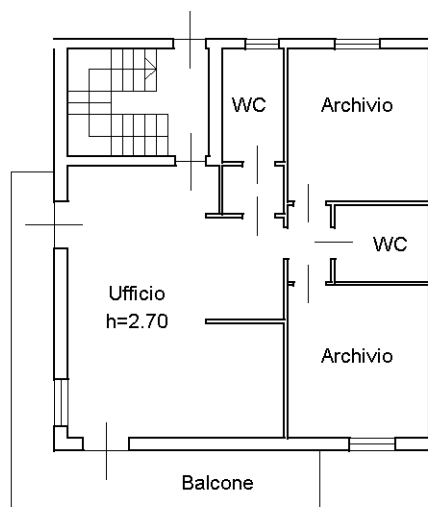
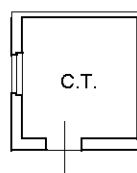

Ultima planimetria in atti

Data: 15/12/2016 - n. T195281 - Richiedente: MBRSMN78T29F861M

Totale schede: 1 - Formato di acquisizione: A4(210x297) - Formato stampa richiesto: A4(210x297)

Catasto dei Fabbricati - Situazione al 15/12/2016 - Comune di SAN GIOVANNI LUPATOTO (H924) - < Foglio: 2 - Particella: 180 - Subalterno: 9 >
VIA CA' NOVA ZAMPIERI n. 8 piano: T-1;